BLOOMS

令和６年度　美川中学校
第３学年　学年通信
令和６年１２月１３日（金）　Ｎｏ．２９

保護者会ありがとうございました

　寒い中、保護者会のためにご来校いただきありがとうございました。短い時間でしたが、具体的な進路選択の話ができ、入試に向けて前向きに進めそうだと感じています。目標に向かって、学習や面接の練習に取り組めるよう学校でも支援していきます。

私立高校受験手続き
１２月１６日（月）WEB 出願締め切り
１２月１９日（木）受験料振り込み締め切り

保育実習

　家庭科の授業で、保育実習を行いました。小さな子と上手に話したり遊んだりすることができ、感心しました。子どもの発達について、座学だけでは実感が得られないことを、体験を通して深く学ぶことができました。

長距離走大会

日にち：１７日（火）　雨天時：１８日（水）
＊６時半頃開催決定をメールでお知らせします。
＊１７日が雨天の場合：水曜授業、弁当もち
集合時間：８時４５分
集合場所：レッドダイヤモンドスタジアム内の応援場所
服装（競技中）：体操服、クォーターパンツ、学級はちまき、手袋可（華美でないもの）
＊継走の部 A チームとマラソンの部に出場する生徒は、体操服にゼッケンを縫い付ける。
服装（応援中）：ジャージ上下、ウィンドブレーカー
持ち物：デイバッグ、学級はちまき、水筒、着替え、タオル、筆記用具
＊裏面に保護者送迎場所を掲載してあります。

≪来週の予定≫

日	曜	朝	1	2	3	4	5	6	行事予定
１６	月	読書	月1	月2	月3	月4	月5		下校完了１４：３０
１７	火		長距離走大会						現地解散１２：００頃 雨天時：水曜授業＋弁当　下校完了１５：４５
１８	水	読書	水1	水2	水3	水4	水5	水6	長距離走大会予備日　**弁当** 生徒議会　下校完了１５：４５
１９	木	読書	木1	木2	木3	木4	木5	木6	給食終了　下校完了１５：３０
２０	金	読書	金1	金2	金3	金5	金6	大掃除 ﾜｯｸｽがけ	**弁当**　ワックスがけ１５：１５～１５：４０ 下校完了１５：５５
２１	土								
２２	日								

≪保護者送迎場所≫

送迎時駐車場
駐車禁止
体・野2
608台
バス8台
身障者8台
25台
弓道場
高隆寺大橋
岡崎公園線
岡崎市民病院東
多目的1
130台
身障者4台
球技場
バス停
アーチェリー場
55台
体・野3
41台
体・野1
320台
身障者4台
190台
身障者4台
プロムナード
ふれあい橋
アリーナロード
多目的2
250台
総合体育館
多目的広場
相撲場
34台
身障者2台
市民球場
25台
身障者4台
美博2
204台
美博3
280台
美博1
107台
美博4
60台
美術博物館
35台
バーベキュー広場
見晴し台
(191.9m)
浮橋
息賜池
息賜苑1
260台
息賜苑2
78台
息賜苑
園路沿駐車場
78台
3号園路
1号園路
4号園路
2号園路
汚水処理場
テニスコート
テニス2
103台
ゲートボール
38台
40台
運動広場
204台

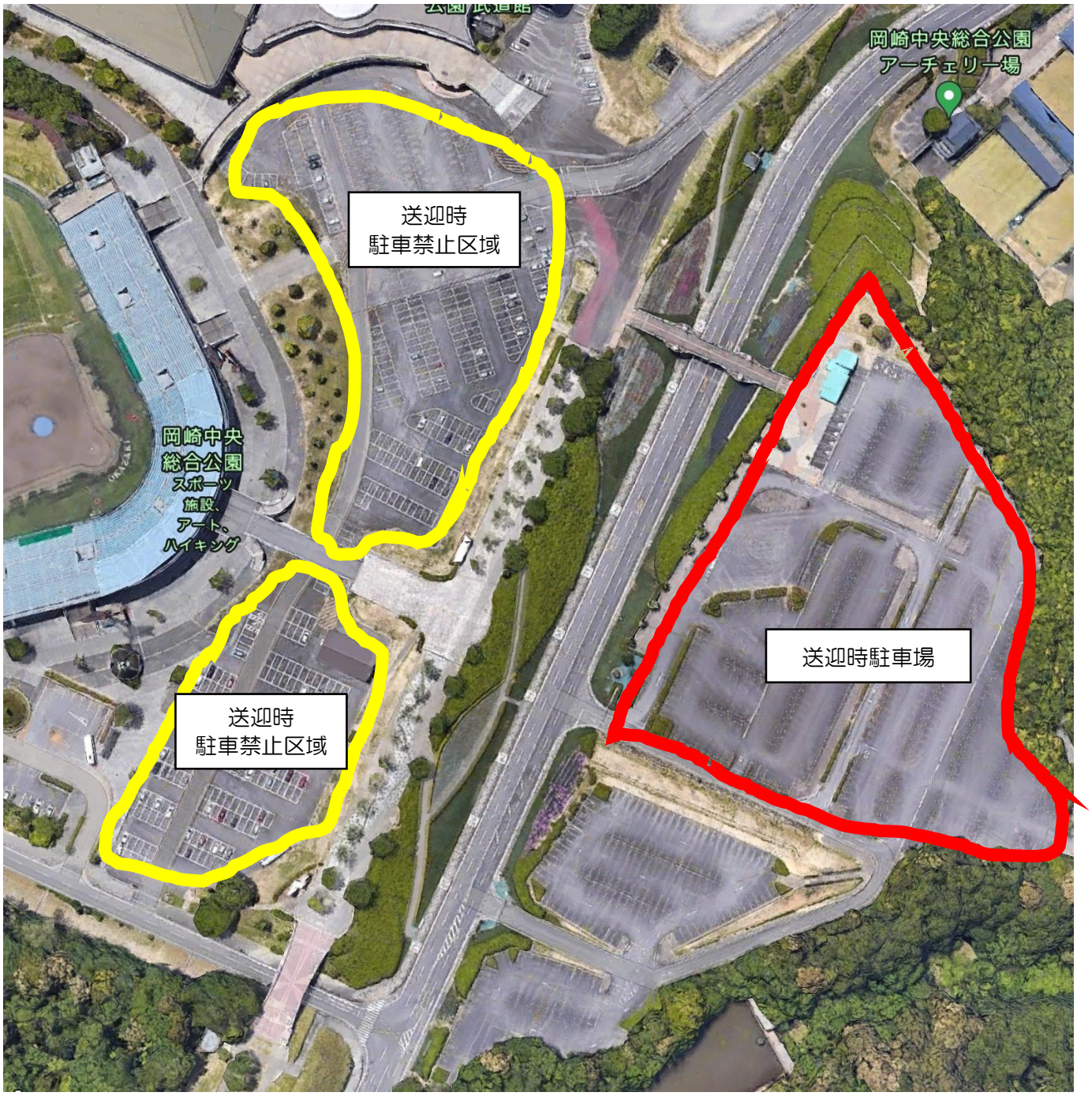
岡崎中央総合公園
アーチェリー場
送迎時
駐車禁止区域
岡崎中央
総合公園
スポーツ
施設、
アート、
ハイキング
送迎時
駐車禁止区域
送迎時駐車場