BLOOMS

令和６年度　美川中学校
第３学年　学年通信
令和６年９月６日（金）　Ｎｏ．１６

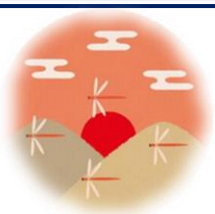

中間テストへ向けて

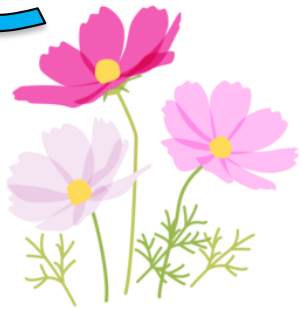

２学期が始まって２週間が経ちました。子どもたちが明るい表情で登校し、前向きに授業を受ける姿を見ることができ、うれしく思います。

先週の夏休み明け実力テストに続き、来週には中間テストが行われます。夏休み中の体験入学を受け、志望校が現実的になり、それぞれが目標を明確に立て、こつこつと取り組んでいることが伝わってきます。休み時間には、家で取り組んだ課題でわからなかった問題を級友や先生に質問する様子も見られます。中間テストでは、今まで取り組んできたことがしっかりと出し切れるよう願っています。

体調管理を万全に

２学期に入り、朝夕の寒暖差が大きくなってきました。それにより、体調を崩しがちな子も見かけます。学校でも手洗いや換気など、気を付けていきたいと思いますが、ご家庭でも、お子様の体調を気にかけていただき、無理のないようにお声がけください。

また、入試当日に向けて体調を整えていくことの練習にもなりますので、テスト当日に力が出し切れるように、前日の過ごし方や当日の動きについても意識できるとよいと思います。

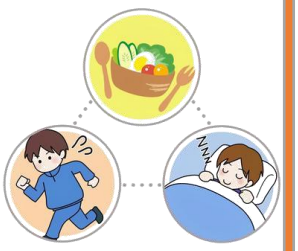

美中祭バザー注文について

４日（水）に美中祭バザー注文の申し込み封筒を配付しました。すべて予約販売です。今年度は、保護者の方も一緒に注文できます。保護者の方の分は、生徒の分と一緒に教室に運ばれますので、お子様が持って帰るか、保護者の方が教室まで取りに来ていただくことになります。また、箸やマイバックの持参が必要となります。

封筒に注文数を書き、おつりのないようにお金を入れて、９月１３日（金）までにご提出ください。

≪来週の予定≫　＊変更がある場合は担任より連絡いたします。

日	曜	朝	1	2	3	4	5	6	行事予定
9	月	勉強	月１	月２	月３	月４	月５		集会・委員会　下校完了 14：30 委員会あり　15：10
10	火	勉強	火１	火２	火３	火４	火５	火６	下校完了 15：45
11	水	勉強	水１	水２	水３	水４	水５	水６	下校完了 15：45
12	木	勉強	英語	国語	数学				下校完了 13：10
13	金	勉強	社会	理科	不審者 対応訓練				下校完了 13：10 旗・応援実行委員　下校完了 14：10
14	土								
15	日								