保護者の皆様へ

令和５年５月吉日
えほんの宅急便

絵本の読み聞かせ　メンバー募集のご案内

新緑の候いかがお過ごしでしょうか。
わたしたち『えほんの宅急便』は、保護者の有志（ＯＢも含む）で、羽根小の子ども達に絵本の読み聞かせをおこなっています。みなさんも朝のひとときを、子ども達と一緒に絵本を楽しみながら過ごしてみませんか？

★ 今 年 度 活 動 予 定 ★

☆　**朝　８：１０～８：２０**　　各教室にて

☆　今年度の読み聞かせ日は、**月に１～２回、金曜日**です。

ご興味をお持ちの方は、世話係までご連絡下さい。毎回参加できなくても構いません。
ご都合に合わせて対応させていただきます。

■問い合わせ先　　世話係　長谷川　090-4400-6774

読み聞かせ見学会

【日時】　６月　２日（金）　８：１０～８：２５
６月２３日（金）　　〃
７月　７日（金）　　〃

【集合場所】　職員室前（8:00 までにお越しください）

＊見学会は、参加のお申し出は必要ありません。当日職員室前へお越しください。

＊上記以外にも、**読み聞かせ日ならいつでも見学できます**。ぜひお越し下さい。

（今年度の予定 9/8，9/22，10/13，10/27，11/10，12/1，12/15，1/12，1/26，2/2，2/16，3/1）

キ　リ　ト　リ

『えほんの宅急便』メンバー申込書

６月２２日（金）までに担任の先生へ

氏名　　TEL

児童　　年　　組　　氏名

えほんの宅急便

会員のこえ（2019 年度）

今まで、大勢の子供たちの前で絵本を読んだことはありませんでした。
でも子供たちはみんな楽しそうに聞いてくれました。

本当に…楽しみにしてくれているのかなぁ…というこちらの不安な気持ちをよそに、想像以上に楽しみにしてくれていると感じました。

えほんの宅急便に参加したお陰で、たくさんの素晴らしい本との出会いがありました！
子供のご縁でこちらが楽しませてもらってます。

本の選択に困ったら、経験豊富な会員に相談したりできるので、本の世界が広がります。
心配されている事などありましたら、気軽にお聞きください！

授業参観とはまた違い、より普段の学校生活の子供たちの雰囲気を味わえます。
あっという間の 6 年間！やってみる価値大です。

こちらが緊張していても、かわいい子供たちが和ませてくれたりします。続けることで、各学年の成長されていく変化も感じられる、素敵なひと時です。

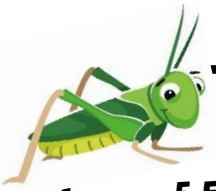

～2022 年度に放送で読んだ本のご紹介～

5 月	999 ひきのきょうだいのおひっこし	6 月	ぼくおたまじゃくし、これは本
7 月	おこだでませんように	9 月	エパミナンダス（ストーリーテリング）
10 月	たべられたやまんば（紙芝居）	11 月	ほしじいたけ　ほしばあたけ
12 月	てぶくろ	1 月	そらいろ男爵
2 月	かえるをのんだととさん	3 月	にげてさがして

2022 年度は放送での読み聞かせを全学年に向けてお届けしました。
2023 年度は各教室での読み聞かせに戻ります。