岡崎市制100周年記念事業
岡崎まちものがたり

保育園・幼稚園

・六ツ美南保育園
[所在地]岡崎市中島東町 2 丁目 4 番地
[開設年月日]1951(昭和 26)年 4 月 1 日
[運営主体]岡崎市
[定員]120 人

六ツ美南保育園 20150907

・中島保育園
[所在地]岡崎市中島町字町後 86 番地
[開設年月日]1978(昭和 53)年 4 月 1 日
[運営主体]社会福祉法人ひかる会
[定員]180 人

中島保育園 20150907

・ながら幼稚園
[所在地]愛知県西尾市上永良町井ノ下 3
[開設年月日]1993(平成 5)年 4 月 1 日
[運営主体]学校法人青山学園
[定員]250 人

ながら幼稚園 20150907

160405 ながら幼稚園の桜

・昭和前期の頃は崇福寺境内に六ッ美村立六ッ美保育園があり、昭和26年に六ッ美南保育園が開設されると徐々にその機能が移管された。

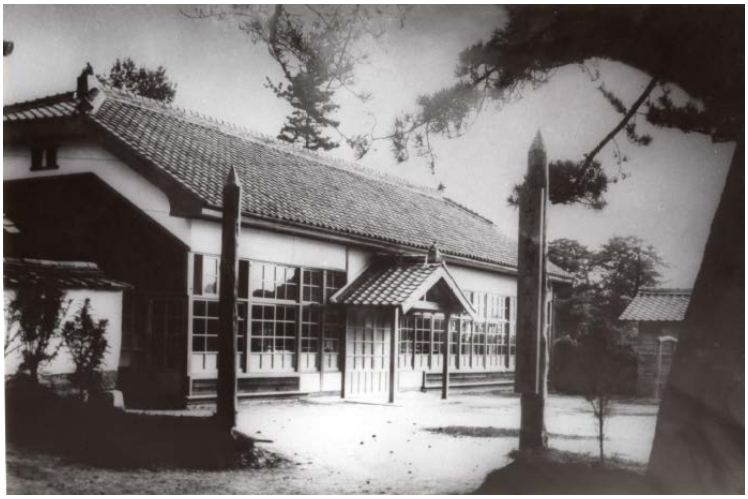

1951(昭和26)年 六ッ美村立六ッ美保育園 崇福寺境内 平野敦子氏提供

1952(昭和27)年 六ッ美村立六ッ美保育園 崇福寺門より保育園側
平野敦子氏提供